

Info travaux

> aménagement

A l'attention des riverains de la rue de Romainville :

Madame, Monsieur,

Pessac, le 25/06/26,

Dans le cadre des **travaux de finition en cours sur la rue de Romainville**, nous tenons à vous informer que les entreprises qui devaient réintervenir ponctuellement sur le giratoire au carrefour Allende Princesse du 22 au 26 juin n'ont pas pu le faire en raison de la vigilance rouge météo (protection des ouvriers). Elles interviendront donc :

- **Du lundi 06 juillet au vendredi 10 juillet prochain** avec les restrictions suivantes de circulation (schéma au verso) :
 - * 06 et 07 juillet : branches Romainville en sens unique entrant et Princesse sud en sens unique sortant
 - * 08, 09 et 10 juillet : branches Princesse sud en sens unique sortant
- **Durant cette période :**
 - * le terminus de la ligne bus Keolis n°24 sera déplacé au niveau du giratoire Magonty
 - * une déviation amont sera mise en place au niveau de la rue du Général Monsabert via l'avenue Mal De Lattre de Tassigny et la rue de la Poudrière
 - * l'accès au stade et au centre de loisir par la rue Allende reste ouvert

Conscients de la gêne occasionnée, nous vous remercions d'avance pour votre compréhension.

Renseignements : Pôle Territorial Sud : 07.63.92.23.30 / g.mutin@bordeaux-metropole.fr



merci de votre compréhension

Info travaux

> aménagement

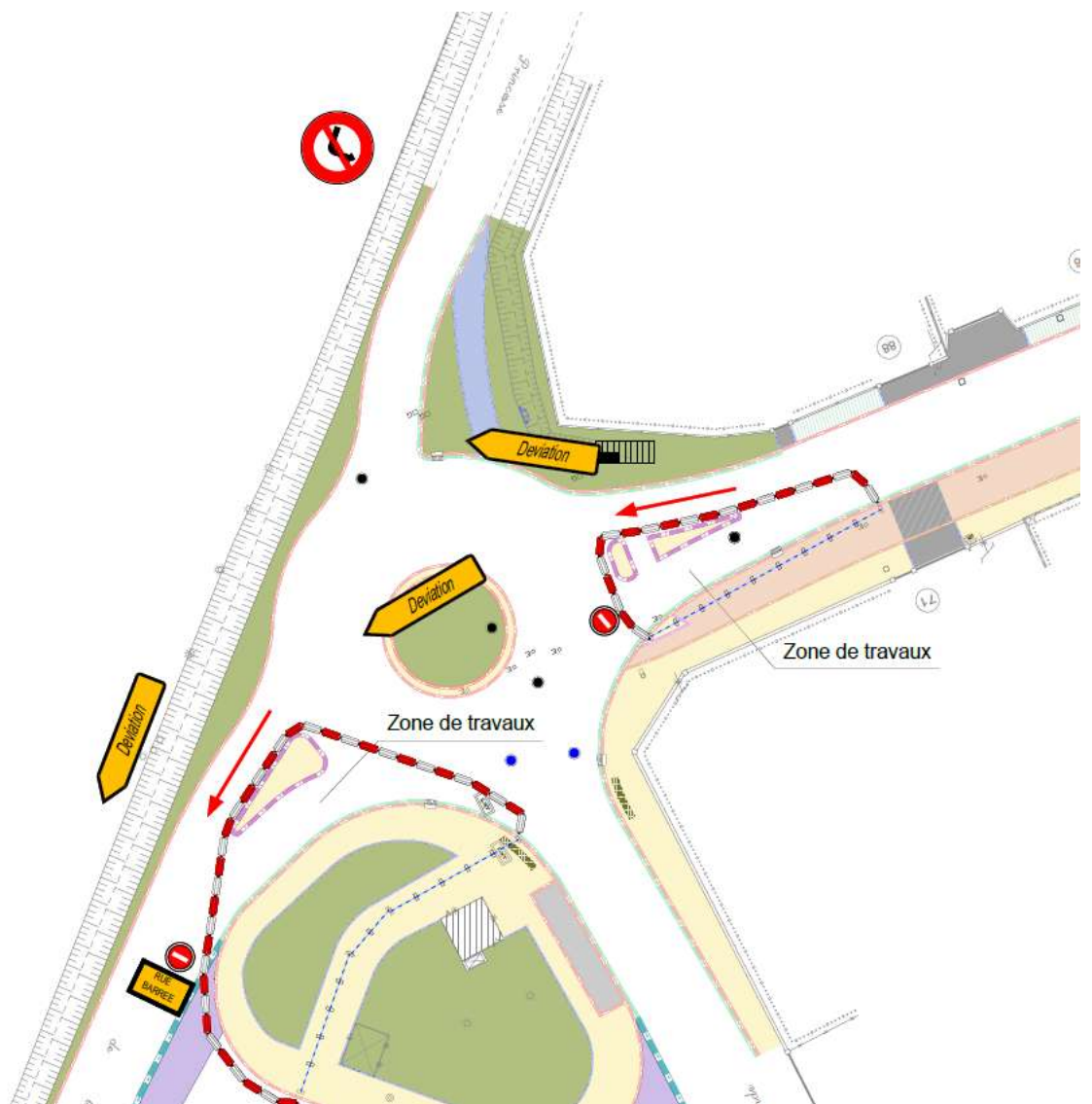

NB : la branche Romainville sera rétablie à double sens à partir du mercredi 08 juillet au matin.